

6 プラザ六中 NEWS

月号

WOW!

保安上ご来館の際は、「来館者名簿」にご署名ください。

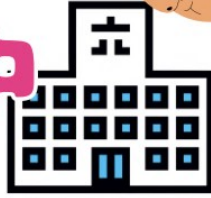

開館時間 9:00~17:00 (日曜・祝日休館)

2023.5.20発行 (134号) 市民活動プラザ六中

帯広市東11条南9丁目1番地

電話 0155-24-7598

FAX 0155-28-7646

メール plaza6cyu@yahoo.co.jp



ふれあい食堂

聞いてください！6月は、食堂の営業日が増えますよっ！うう～楽しみですねえ～。食べに来てくれますか？いいとも～！ってね。皆様のお越しをお待ちしております。ふれあい食堂は2階にあり、営業時間は、11時30分～売切れ次第終了です。昨今、食堂の営業が少なく寂しかったのですが、6月！再登場のループの会！いや～嬉しい復活！そしてBA-BAが、初参加してくれます！楽しみっ！



ゆうゆう学舎

もうご存知でしょう。もちもちのうどん！手打ちうどんですので、数に限りはありますが、月に1度のうどんの日。お見逃しなく！6月は、6月14日(水)！

ループの会

あれ？お気づきの方も多いはず。またおいしいカレーが食べられますよ！！うれし～！6月28日(水)です！みなさん、お楽しみに。



NEW

BA-BA

読み方は、ばーば！この度初参加！6月は、毎週火曜日BA-BAの500円ランチに決まり！6月6・13・20・27日！

私は、何で
できているでしょうか？
そして、
私は何のために・・・



答えは、毎週月曜日のゲッツで！！
ゲッツってなあに？って？
工作が好きな人たちが集まって、
六中のイベント等に向けて色々
作成する日だよ。
あなたもきてみてね！

4月の地域マイスター講座で好評だった、スマホde使いこなし術の第二弾が、6月22日(木) AM10:00～開催決定！！講師は、ちょびパソStyleの山口 幸子氏が再登壇！要点が的確で、わかりやすさ抜群の先生です。スマホの、困ったな？これどうするの？アレどうしたらいいの？って、ありませんか？それ、解決できるかもしれませんよ。スマホde使いこなし術②、乞う

ご期待！前回参加出来なかった方！どうぞお見逃しなく！！

事前にメールか電話にて、お申込みください。

問い合わせ ソフト事業推進室

電話 0155-24-7598

メール plaza6cyu@yahoo.co.jp



参加者募集 スマホde 使いこなし術 ②

令和5年
6月22日(木)
AM10:00～
11:30

オセロの貸出し始めます！

現在、卓球やバドミントンなどの遊具の貸出しを行なっておりますが、新たにオセロも追加です。どうかな？食堂でオセロの真剣勝負は、いかがでしょうか？他、ジエンガもございます。また、ちょっとマニアックな手作りオセロもございます。是非、遊んでくださいませ。

WOW!

六中サポーター登録で、自分のできることに会い、誰かの役にたつ。そんな活動を一緒に！！ご希望の方は、登録料500円/1年間。詳細は、市民活動プラザ六中2階ソフト事業推進室まで。

6月の予定表

ふれあい食堂に
再登場！ 初登場！

11:30~なくなり次第終了

500円ランチ！

BA-BA

↓サービス！

6月6日(火) カレーライス(フランクフルト)

6月13日(火) 生姜焼き定食

6月20日(火) 豚汁&おにぎり

6月27日(火) 豚丼味噌汁付

NEW

手打ちうどん

6月14日(水) とりごぼううどん、おにぎり ¥400-

安定のおいしさ！

ループの会

6月28日(水) 野菜カレー ¥400-



日	月	火	水	木	金	土
				1	2 地域 マイスター講座 (10:00~11:30) つくし会 野菜販売 11:30~ べんぞう商店 (11:30~)	3
4 休館	5 東寿親睦会 (10:00~11:30) ゲッツ ①10:00~12:00 ②13:00~15:00	6 ふまねっと (10:00~) NEW ふれあい 食堂 BA-BA ピンピン体操 (13:30~14:00)	7 べんぞう商店 (11:30~) やさしい太極拳 (13:30~)	8	9 べんぞう商店 (11:30~)	10
11 休館	12 ゲッツ ①10:00~12:00 ②13:00~15:00	13 NEW ふれあい 食堂 BA-BA ピンピン体操 (13:30~14:00)	14 ふれあい 食堂 ゆうゆう学舎 べんぞう商店 (11:30~) やさしい太極拳 (13:30~)	15	16 ふまねっと (10:00~) べんぞう商店 (11:30~)	17
18 休館	19 東寿親睦会 (10:00~11:30) ゲッツ ①10:00~12:00 ②13:00~15:00	20 NEW ふれあい 食堂 BA-BA ピンピン体操 (13:30~14:00)	21 べんぞう商店 (11:30~) やさしい太極拳 (13:30~)	22 スマホde 活用術② (10:00~11:30)	23 べんぞう商店 (11:30~)	24 体と頭の体操 (13:30~)
25 休館	26 ふまねっと (10:00~) ゲッツ ①10:00~12:00 ②13:00~15:00	27 NEW ふれあい 食堂 BA-BA ピンピン体操 (13:30~14:00)	28 ふれあい 食堂 ループの会 べんぞう商店 (11:30~) やさしい太極拳 (13:30~)	29	30 べんぞう商店 (11:30~)	

上記の行事は、5月10日現在の予定です。都合により変更等がある場合がございます。ご了承下さい。